Sujet : [INTERNET] consultation publique, extension et diversification de l'unité de méthanisation SAS Meetha situé au lieu-dit « Hochepie » sur la commune de Soudan
De :
Date : 25/09/2020 14:51
Pour : pref-icpe@loire-atlantique.gouv.fr


```
##########################################################################################

Le ministère de l'intérieur est actuellement victime d'une campagne d'attaque par messagerie.

Pour prévenir le risque de contamination, nous avons été contraints de filtrer la pièce jointe attachée à ce courrier électronique.

En cas de nécessité opérationnelle, veuillez demander à votre correspondant d'utiliser un autre format de fichier.

##########################################################################################
```


Madame,Monsieur,

Veuillez trouver ci joint nos observations concernant la consultation publique en vue de l'extension et la diversification de l'unité de méthanisation SAS Meetha situé au lieu-dit « Hochepie » sur la commune de Soudan.
Bien cordialement
--
Pour l'Association Bien Vivre En Anjou
la Présidente

— Pièces jointes :

Soudan 44 Meetha dossier phtos compl - dates .pdf	30 octets

photos prises les 21 et 23 mars 2018

Les Composts de la Mée – Meetha

Méthaniseur dit « installation à la ferme »
au Lieu-dit Hochepie à Soudan Loire-Atlantique

Le méthaniseur (côté propre) est situé sur une hauteur. Il y a près de 40 m de dénivelé avec le bas de la colline.

Les jus des lisiers (côté sale) entreposés sur des centaines de mètres, en plein air et directement sur la terre, coulent droit dans les fossés, en jus noirs.

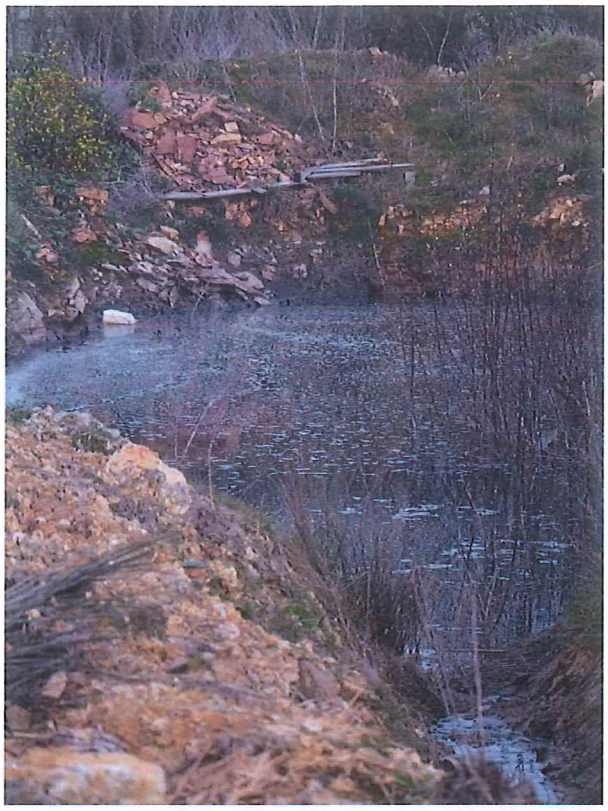

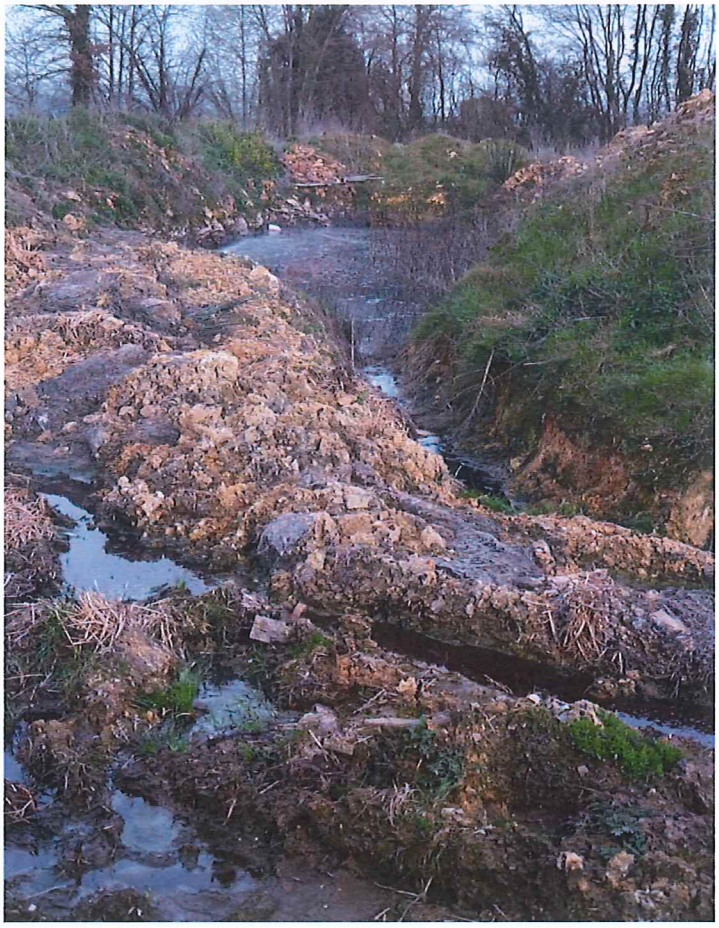

Meetha – Composts de la Mée Soudan 44

Par capillarité, les jus ressortent sur le haut de la parcelle plus basse et ruissellent dans la pente sur les autres parcelles (photos prisent par temps sec)

Meetha – Composts de La Mée
Soudan 44

Meetha
Composts de la Mée
Soudan 44

Des centaines de mètres cubes de lisiers entreposés sous la pluie, directement sur la terre.

L'agriculteur qui exploite les terres basses **a perdu 23 veaux** et son **forage** à 47 mètres de profondeur est **pollué** par des **coliformes** témoins de contamination fécale.

Les fossés rejoignent les ruisseaux puis la Chère qui prend sa source juste à côté et se jette dans la Vilaine !

On appelle ça du développement durable…